BAD BRAMSTEDT

Sondergebiet Kurpark 6

Das Areal liegt im südöstlichen Teil der Stadt in landschaftlich reizvoller Umgebung und unmittelbarer Nähe zu dem bestehenden Kurgebiet mit seinen attraktiven Angeboten in den Bereichen Gesundheit, Kur und Erholung. Entwicklungsziel dieses Gebietes ist die Ergänzung und Erweiterung der vorhandenen Strukturen durch Kliniken, Kur- und Tourismusangebote.

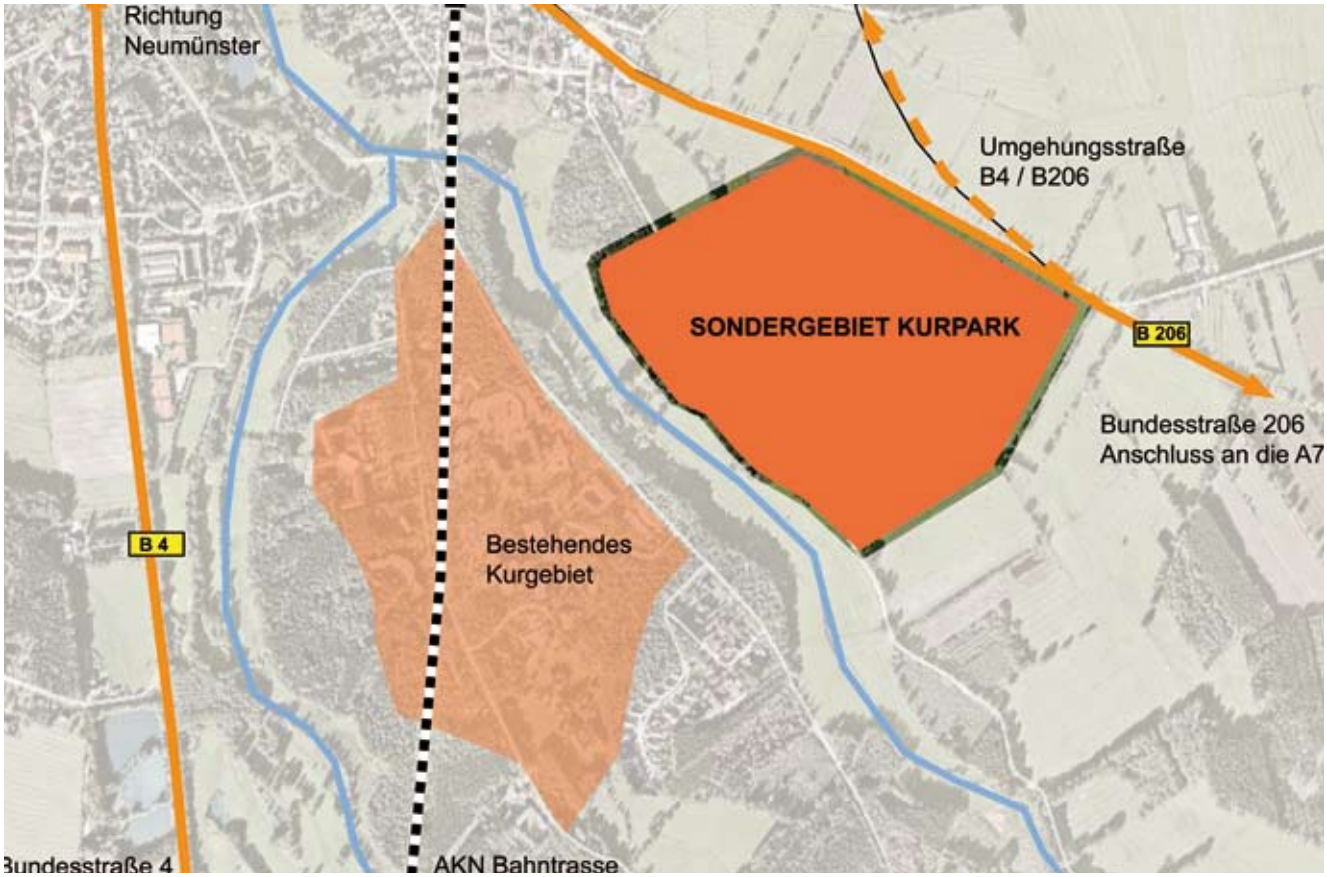

Größere freie Gewerbeflächen | Bad Bramstedt | Sondergebiet Kurpark

kurzfristig verfügbar	mittelfristig verfügbar	Lage	Teilbarkeit	Planungs-recht	Preis	Inhaltliche Vorstellung der Stadt - Nutzung
	18 ha	Nordöstlich des vorhandenen Kurgebietes am Ortseingang aus Richtung A7	keine Angaben	Sondergebiet	keine Angaben	Kliniken, Kur- und Tourismusangebote

Projekt im

NORDGATE
Das Tor zur Metropolregion Hamburg

KONTAKT

Hans-Jürgen Kütbach, Bürgermeister,
Bleeck 17 - 19, 24576 Bad Bramstedt
Tel. 0 41 92 / 506 - 21,
kuetbach@bad-bramstedt.de
Udo Reinbacher, Bauamtsleiter,
Tel. 0 41 92 / 506 - 31, reinbacher@bad-bramstedt.de
www.bad-bramstedt.de